

PLANTA  
ESCALA 1/75

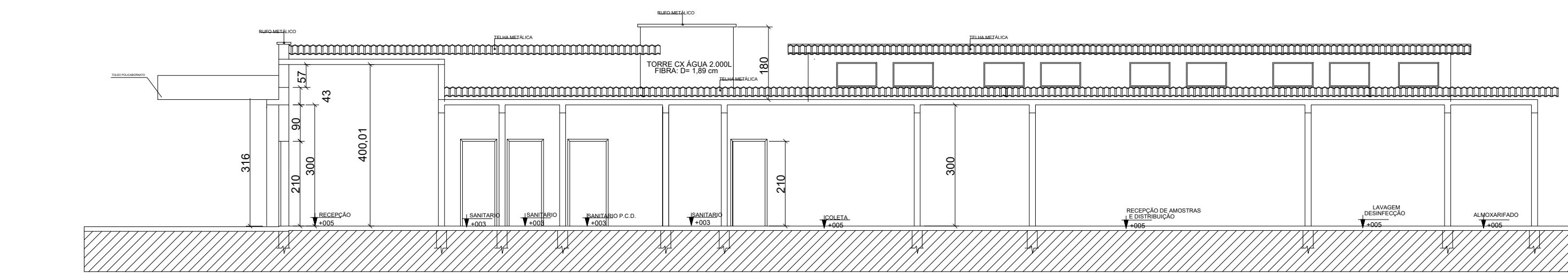

CORTE CC  
ESCALA 1/50

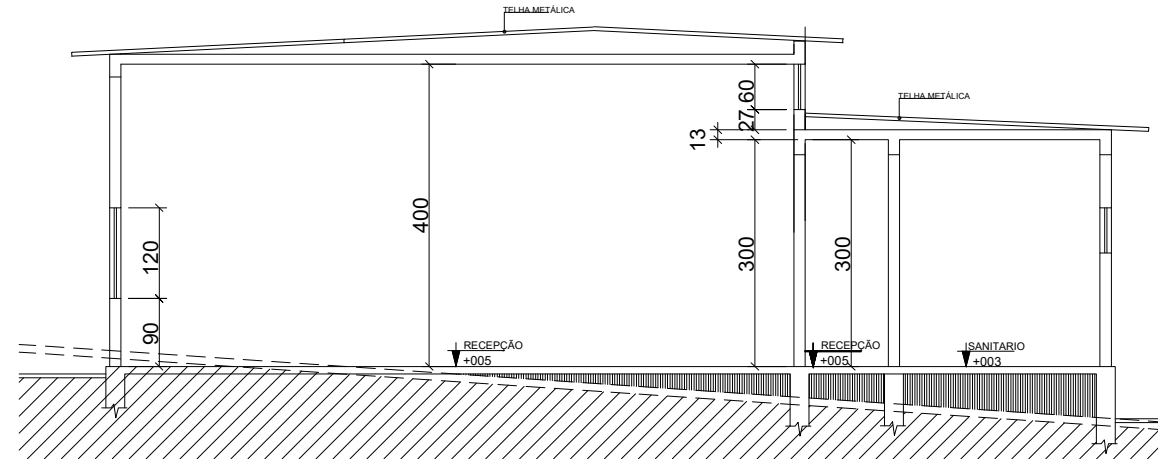

CORTE BB  
ESCALA 1/50

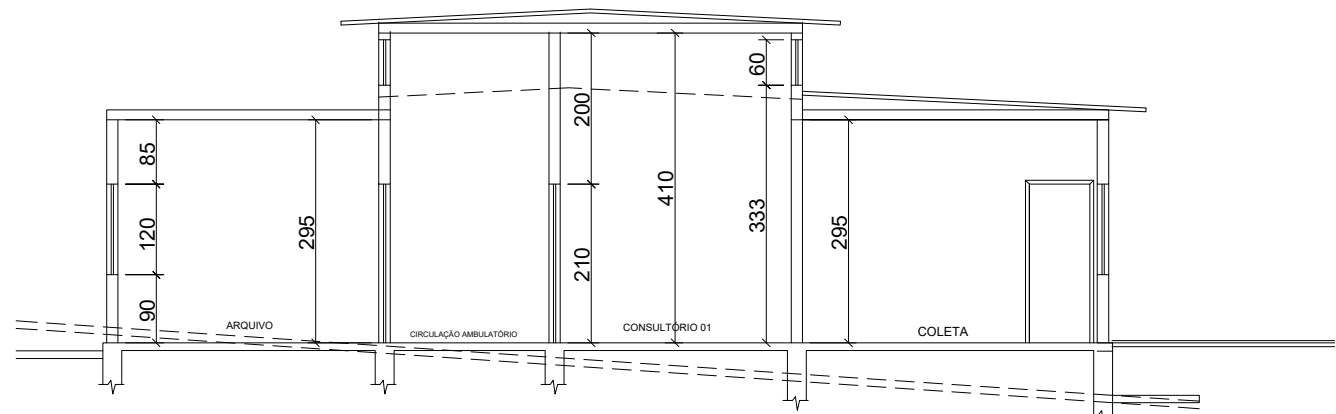

CORTE AA  
ESCALA 1/50

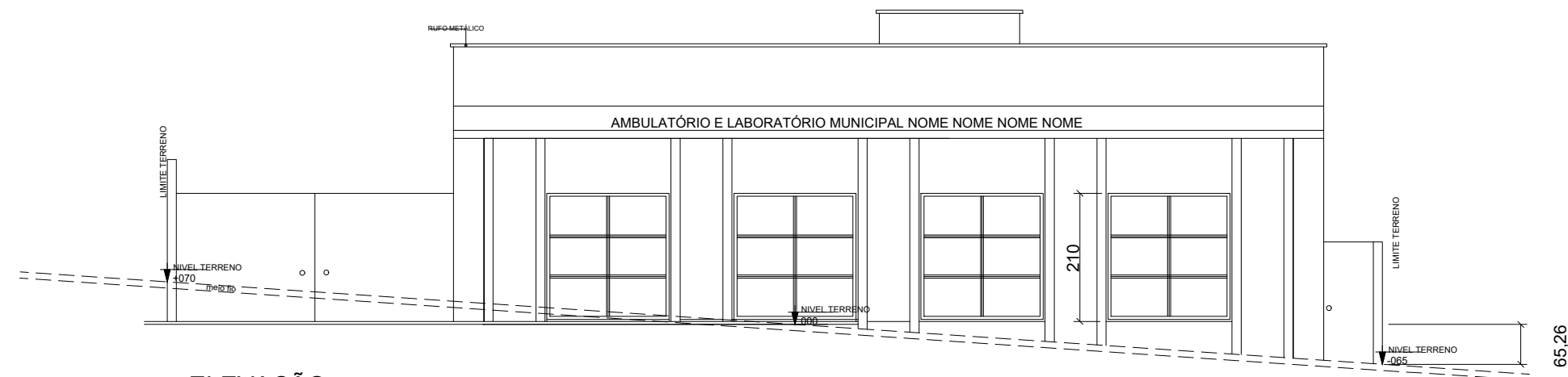

ELEVAÇÃO

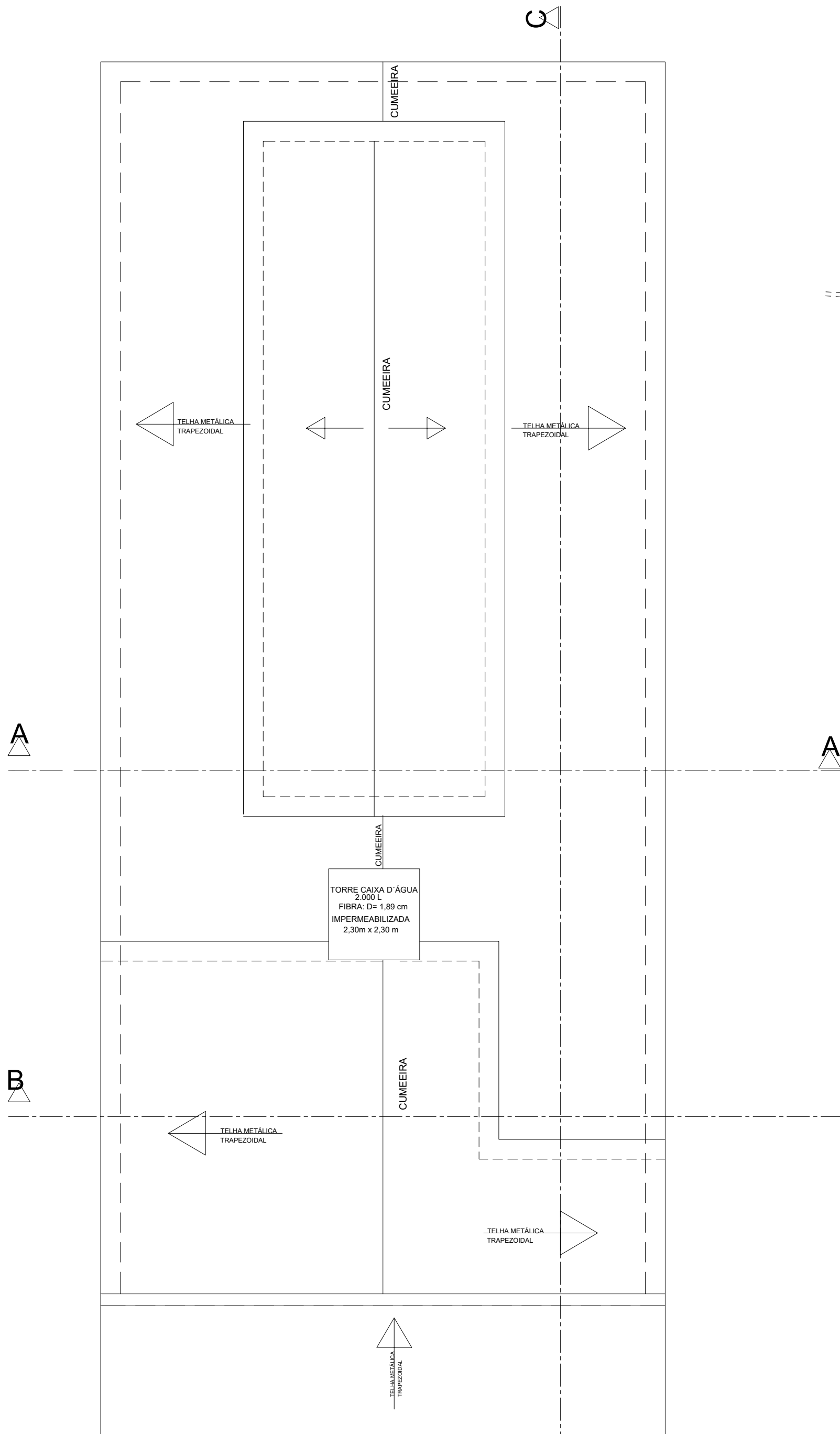

PLANTA DE COBERTURA  
ESCALA 1/125

IDENTIFICAÇÃO DO ESTABELECIMENTO	
RAZÃO SOCIAL: MUNICÍPIO DE DIVISA NOVA	NOME FANTASIA: MUNICÍPIO DE DIVISA NOVA
UNIDADES: AMBULATÓRIO E LABORATÓRIO	CNPJ: 18.243.279/0001-08
ÁREAS: A CONSTRUIR: 453,25 m²	ÁREA TOTAL: 453,25
LOGRADOURO: RUA RIO GRANDE DO SUL, S/N	COMPLEMENTO:
BAIRRO/DISTRITO: CENTRO	
MUNICÍPIO/ESTADO: DIVISA NOVA - MG	CEP: 37134-000
RESPONSÁVEL LEGAL : JOSÉ LUIZ DE FIGUEREDO CPF: 287.286.026-68	ASSINATURA:
RESPONSÁVEL TÉCNICO PELO PROJETO NOME: LAZARO THOMÉ DA SILVA NETO	
CREA/SP: 5070668785	
ASSINATURA:	
CONTEÚDO DA FOLHA: PROJETO ARQUITETONICO PLANTA BAIXA - PLANTA DE COBERTURA - ELEVÇÃO - CORTE AA - CORTE BB - CORTE CC	DATA: 26/03/2025 FOLHA Nº: 1/1